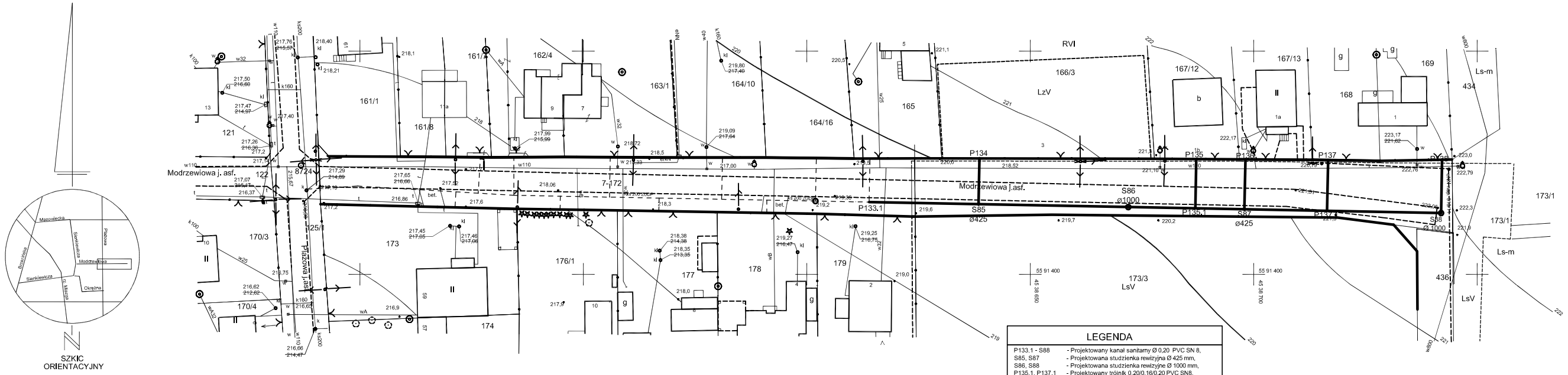


## LEGENDA

| | |
|---|---|
| P133.1 - S88 | - Projektowany kanał sanitarny Ø 0,20 PVC SN 8, |
| S85, S87 | - Projektowana studzienka rewizyjna Ø 425 mm, |
| S86, S88 | - Projektowana studzienka rewizyjne Ø 1000 mm, |
| P135.1, P137.1 | - Projektowany trójnik 0.20/0.16/0.20 PVC SN8, |
| S85 - P134 | - Projektowane odejscie boczne Ø 0,16 PVC SN 8 do działki nr 166/3, |
| P135.1 - P135 | - Projektowane odejscie boczne Ø 0,16 PVC SN 8 do działki nr 167/12, |
| S87 - P136 | - Projektowane odejscie boczne Ø 0,16 PVC SN 8 do działki nr 167/13, |
| P137.1 - P137 | - Projektowane odejscie boczne Ø 0,16 PVC SN 8 do działki nr 168, |
| S88 - P138 | - Projektowane odejscie boczne Ø 0,16 PVC SN 8 do działki nr 169, |
| k29- k30 | - Projektowane odejscie boczne Ø 0,16 PVC SN 8 do działki nr 167/3 |

woj. łódzkie
pow. łódzki wsch.
gm. Andrespol
obr. NOWY BEDOŃ
ul. Modrzewiowa

# MAPA SYTUACYJNO WYSOKOŚCIOWA
## do celów projektowych
## Skala 1: 500

Wykonawca mapy:
USŁUGI GEODEZYJNE
Paweł Woźny
Upr. geod. nr 21341
tel. 508-310-509

Opracowano na podstawie mapy zasadniczej gm. Andrespol; sekcje nr 122 224 174 oraz pomiaru uzupełniającego z m-ca lipca 2012 r.

L. ks. rob 21341-61/12

Łódź dn. 04.07.2012

Niniejsza mapa jest mapą sytuacyjno - wysokościową celów projektowych w skali 1 : 500, ewidencjonowaną w PODGIK w Łodzi dnia: 17.07.2012r. pod numerem 2561/2012. a zgodność z oryginałem

Projekt budowlany rozbudowy kanalizacji sanitarnej w ulicy Modrzewiowej w Nowym Bedoniu, działka nr 7-172 (od pkt P133.1 do pkt 138) wraz z odejściami bocznymi do działek nr 166/3, 167/12, 167/13, 168 i 169

**Inwestor**: Urząd Gminy w Andrespolu, 95 - 020 Andrespol ul. Rokicińska 126

**Nazwa rysunku:** Mapa sytuacyjno - wysokościowa

| | |
|---|---|
| **Projektował:** mgr inż. M. Tomala upr. bud. 122/97/WŁ | **Skala:** 1 : 500 |
| **Kreślił:** mgr Inż. Z. Tomala | **Nr rys.** 1 |
| | sierpień 2012r. |